

ŘEZ I-I' - NOVÝ STAV, 1:50

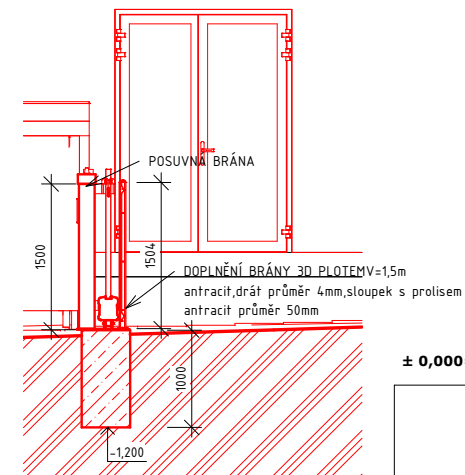
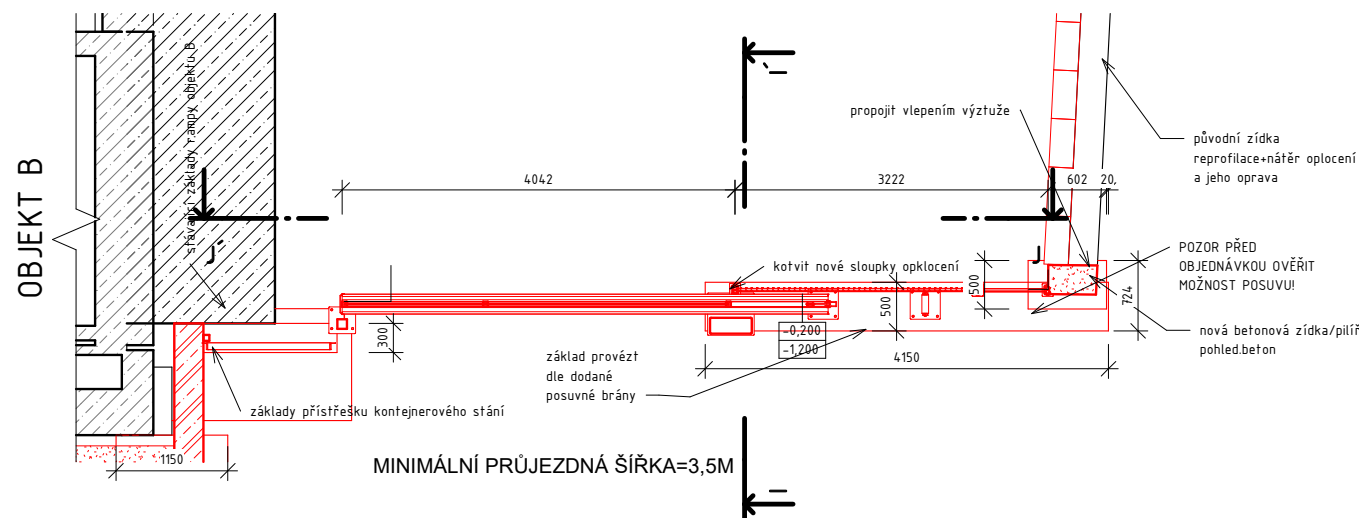

3260 4000

náter původního oplocení

dobetonovaný pohledový sloupek - C30/37

doplnění brány 3D pletivem v=1,5m

reprofilace původní bráky + náter oplocení

1524

720 2498

1000

-1,200

základy pro bránu provést dle dodávané posuvné brány

reprofilace stávající rampy

OBJEKT B

POSUVNÁ BRÁNA Z JÁKLŮ 50X50X3, BRÁNA UMOŽŇUJE PŘÍJEZD O SVĚTLOSTI
MINIMÁLNĚ 3,5M VÝŠKABRÁNY JE 1,5M, VÝPLŇ BUDE PŘÍJEZD 3D PLETIVEM,VEŠKERÉ KOVOVÉ
PRVKY BUDOU NATŘENY RAL 7010.BRÁNA BUDE DOPLNĚNA DVĚMI POLY 3D PLOTY,BUDOU POUŽITY
SLOUPKY S PROLISEM PRŮMĚR 50MM-CELKEM 4KUSY.

BRÁNA BUDE PROVEDENA BEZ POHONU A DÁLKOVÉHO OVLÁDÁNÍ, BUDE SE OTEVÍRAT MECHANICKY POSUVEM.

| VÝKAZ ZÁKLADŮ - BRÁNA | | | | |
|-----------------------|------------|-----------|----------------------|----------------------|
| Označení | Šířka [mm] | Komentáře | Objem [m3] | Plocha [m2] |
| ŽP6d | 500 | | 2,075 m ³ | 4,150 m ² |
| Celkem: 1 | | | 2,075 m ³ | 4,150 m ² |

AXONOMETRIE

POZN.1. STAVEBNÍ PRÁCE BUDOU PROVÁDĚNY DLE MONTÁŽNÍCH PŘEDPISU A KONSTRUKČNÍCH ZÁSAD DODÁVANÝCH VÝROBCEM

POZN.2. VŠECHNY KONKRÉTNĚ POUŽITÉ MATERIÁLY A PRVKY V TÉTO PD MOHOU BÝT NAHRAZENY MATERIÁLY A PRVKY SROVNATELNÝCH TECHNICKÝCH A VZHLEDOVÝCH PARAMETRŮ. PROJEKTANT V PŘÍPADĚ PROVEDENÍ ZMĚN MATERIÁLŮ A PRVKŮ NERUČÍ ZA MOŽNÉ TVAROVÉ KOLIZE.

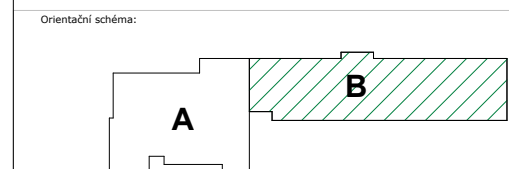

 $\pm 0,000 = 334,2 \text{ m.n.m}$ 

Razítko oprávněné osoby:

Podpis: _____ Datum: _____

| | | | |
|---------|--------|--------|--------------|
| Revize: | Datum: | Popis: | Kontroloval: |
| - | - | - | - |
| | | | |
| | | | |
| | | | |

| | | |
|---------------------|---|---|
| Stavebník/Investor: | Správa železnic, státní organizace |  |
| Adresa: | Dlážděná 1003/7, 110 00 Praha 1 | |
| Zástupce investora: | Stavební správa východ | |
| Adresa: | Nerudova 1, 779 00 Olomouc | |

| | | |
|--------------------|---|--|
| Zhotovitel stavby: | Společnost Kopřivnice ON |  YARD service s.r.o. Sukraska 2248A 709 00 Ostrava-Město, Vary IČO: 24653202 |
| Adresa: | Suderova 2024/8, 709 00 Ostrava | |
| Kontakt: | T: 728600747 E: info@myardservice.cz | |
| | |  |

| | |
|---------------------|---|
| Zhotovitel objektu: | brucknerprojekt s.r.o. IČO: 28637968 |
| Adresa: | Horní 1334/31, 742 21 Kopřivnice |
| Kontakt: | T: [+420 777 270 731] E: tomas@brucknerprojekt.cz] |

| | | | |
|---|-------------------------------------|--|-----------------------------------|
| Hlavní projektant (HIP): Ing. Jana Marková | Specialista: Ing. Tomáš Brückner | Odpovědný projektant: Ing. Tomáš Brückner | Zpracovatel: Ing. Martin Mičák |
|---|-------------------------------------|--|-----------------------------------|

| | | |
|--------------------|---|--|
| Název stavby/akce: | Kopřivnice ON - rekonstrukce části výpravní budovy | Označení (S-kód): S-3822/2021 Označení zhotovitele: 21005 |
|--------------------|---|--|

| | | |
|----------------|--|---|
| Název části: | D.2.2. POZEMNÍ STAVEBNÍ OBJEKTY | Označení části: D.2.2.5. |
| Název objektu: | SO 01 Výpravní budova Kopřivnice D.2.2.5 Drobná architektura a oplocení | Označení objektu/komplexu: SO 33-71-7 |

| | | |
|----------------------------|---------------|---------------------------|
| Název přílohy: | POSUVNÁ BRÁNA | Číslo přílohy: 708 |
| Název dílčí části přílohy: | | Paré: |

| | | |
|-----------------|---------------------|--------|
| Kraj: | Katastrální území: | TUDU: |
| Moravskoslezský | Kopřivnice (599565) | 2171F1 |

| | | | |
|---------------------|-------------------|-------------|-------------|
| Stupeň dokumentace: | Datum zpracování: | Formáty: | Měřítko: |
| DSP+PDPS | 08/2023 | 4xA4 | 1:50 |

| | | | | | | | | | | | | | | | | | | | | | | | | | | | | | | | | | | | | | | | | | | | | | | | | | | | | | | | | | | | | | | | | | | | | | |
|--------|---|---|---|---|---|---|---|---|---|---------------------|---|---|---|---|---|---|---|---|---|-------|----|----|----|----|----|----|----|----|----|---------|----|----|----|----|----|----|----|----|----|------------|----|----|----|----|----|----|----|----|----|----------|----|----|----|----|----|----|----|----|----|---------|----|--|--|--|--|--|--|--|--|
| S-kód: | | | | | | | | | | Stupeň dokumentace: | | | | | | | | | | Část: | | | | | | | | | | Objekt: | | | | | | | | | | Podobjekt: | | | | | | | | | | Příloha: | | | | | | | | | | Revize: | | | | | | | | | |
| 0 | 1 | 2 | 3 | 4 | 5 | 6 | 7 | 8 | 9 | 0 | 1 | 2 | 3 | 4 | 5 | 6 | 7 | 8 | 9 | 10 | 11 | 12 | 13 | 14 | 15 | 16 | 17 | 18 | 19 | 20 | 21 | 22 | 23 | 24 | 25 | 26 | 27 | 28 | 29 | 30 | 31 | 32 | 33 | 34 | 35 | 36 | 37 | 38 | 39 | 40 | 41 | 42 | 43 | 44 | 45 | 46 | 47 | 48 | 49 | 50 | 51 | | | | | | | | |